EDUARDO LUÍS

PROGRAMADOR PYTHON

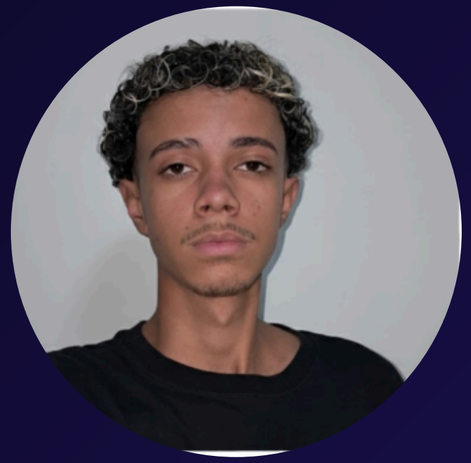

SOBRE MIM

Sou desenvolvedor com foco em Python e interesse em construir soluções práticas que resolvem problemas reais. Tenho experiência com integração de APIs, desenvolvimento de aplicações com Streamlit e uso de inteligência artificial para transformar dados em respostas úteis e acessíveis.

Atualmente, venho desenvolvendo projetos que combinam cibersegurança e IA, explorando desde análise de dados até automação de processos. Busco evoluir constantemente minhas habilidades técnicas, com foco em criar sistemas cada vez mais completos, funcionais e com aplicação no mundo real.

PROJETOS

- **AGENDADOR DE HORÁRIOS**

  Sistema que automatiza horários a partir de mensagens do usuário.

- **MALWARE DETECTION TOOL**

  Ferramenta que analisa arquivos com dezenas de antivírus, e retorna uma explicação fácil e acessível.

AGENDADOR DE HORÁRIOS

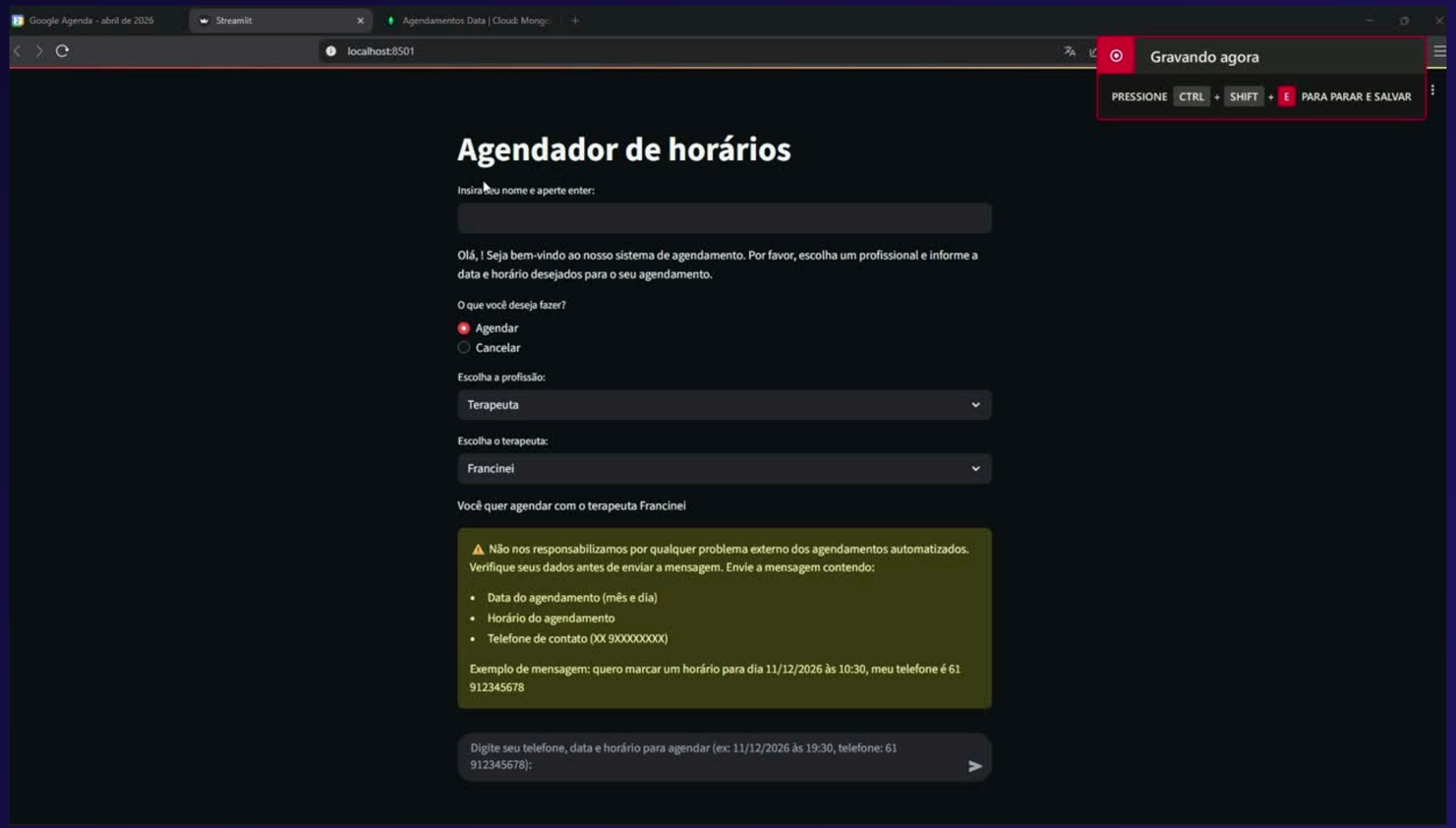

DEMONSTRAÇÃO DO PROJETO

Agendador de Horários - Arquitetura

1. Usuário envia mensagem
2. LLM extrai data, horário e telefone
3. Sistema valida dados e disponibilidade
4. Criação do evento no Google Calendar
5. Persistência no MongoDB com google_event_id
6. Para cancelamento:
   - Busca no MongoDB
   - Remove evento do Google Calendar
   - Atualiza status no banco

STREAMLIT

Framework para criação do front-end

MONGODB

Banco de dados NoSQL para armazenamento

LANGCHAIN

Framework de desenvolvimento de aplicações com LLM

MALWARE DETECTION TOOL

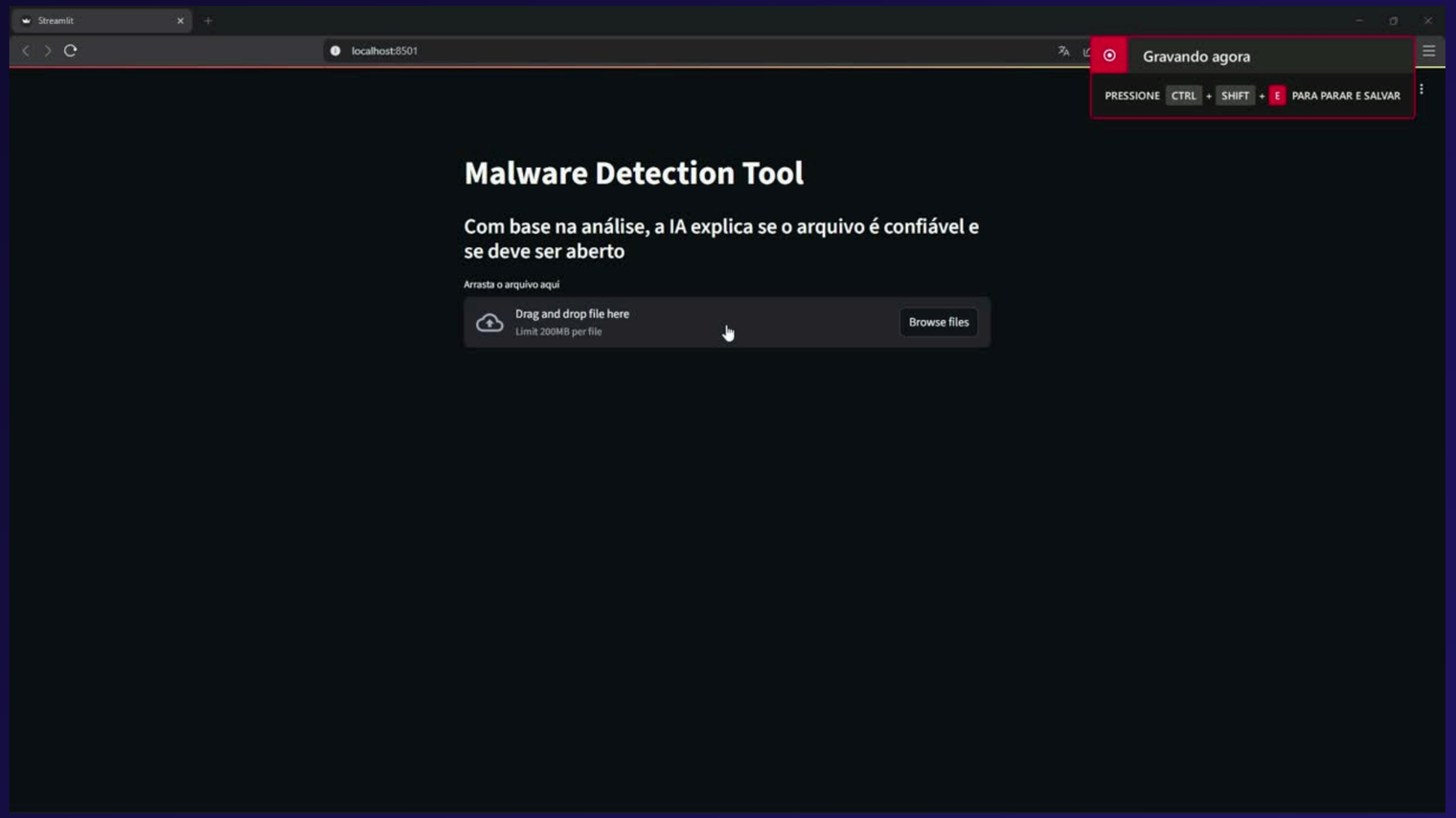

DEMONSTRAÇÃO DO PROJETO

Malware Detection Tool - Arquitetura

1. Usuário envia arquivo
2. Sistema recebe e valida o arquivo
3. Envio do arquivo para análise no VirusTotal
4. Recebimento das estatísticas (malicious, suspicious, harmless, etc.)
5. Processamento e estruturação dos dados
6. Envio dos dados para a LLM
7. IA interpreta os resultados
8. Geração de explicação simples para o usuário
9. Exibição da análise + gráfico na interface

VIRUSTOTAL API

API que verifica arquivos usando dezenas de antivírus para detectar malware.

LANGCHAIN

Framework de desenvolvimento de aplicações com LLM